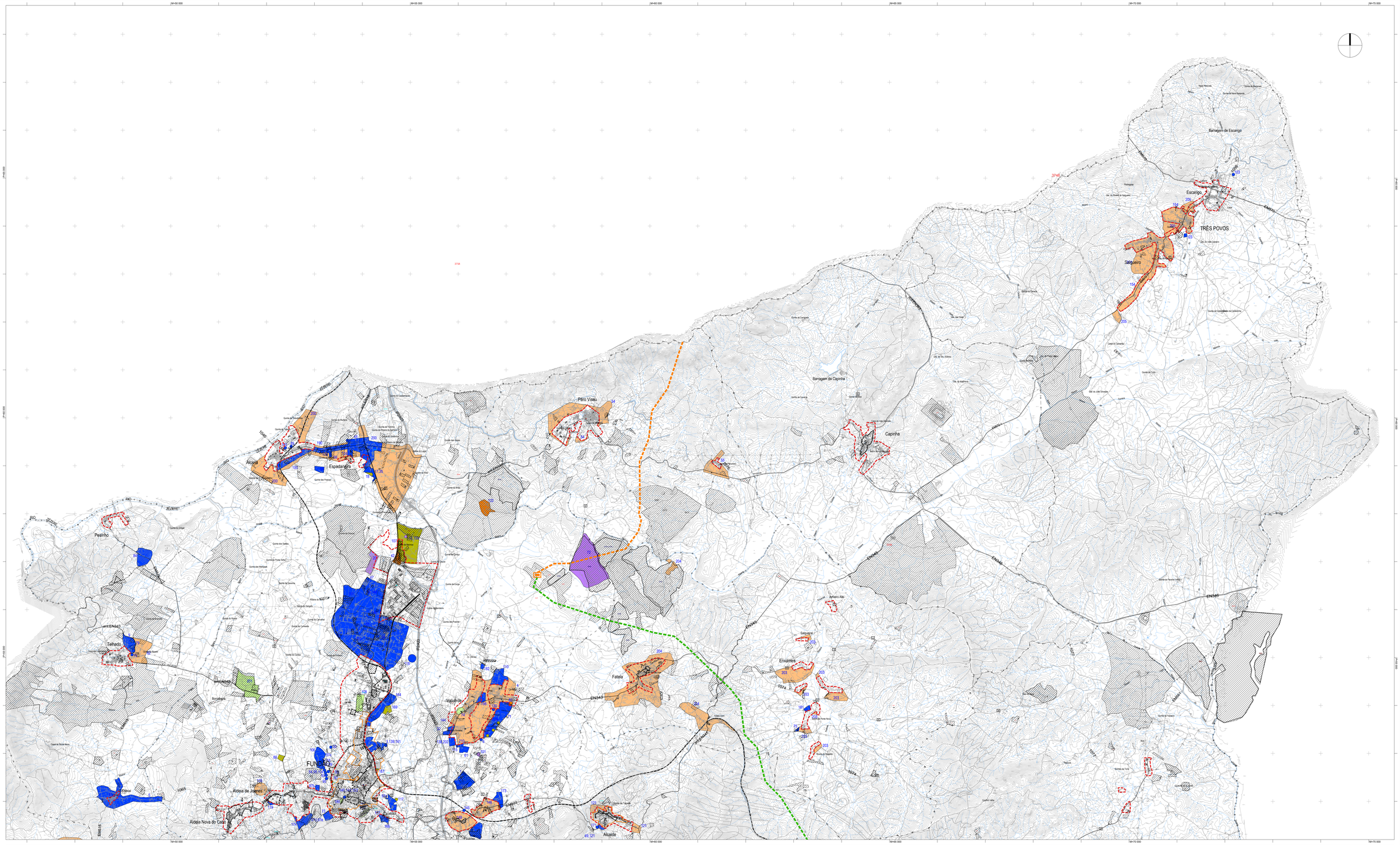

LEGENDA:

- Limite de Concelho (CAOP2019)
- Limite de freguesia (CAOP 2019)
- Perímetros Urbanos em Vigor

INSTRUMENTOS DE GESTÃO TERRITORIAL

Em vigor:

I - Plano de Ordenamento da Albufeira de Santa Águeda

II - Plano de Pormenor da Área Poente do Fundão

III - Plano de Pormenor da Zona Industrial de Silvares

REGULAMENTOS EM VIGOR

1 - Zona Antiga do Fundão
2 - Regulamento da Vila de Alpedrinha
3 - Regulamento da Aldeia Histórica de Castelo Novo
4 - Regulamento da Aldeia do Xisto de Barroca
5 - Regulamento da Aldeia do Xisto de Janeiro de Cima

ÁREAS DE REABILITAÇÃO URBANA

A. ARU de Alcaide
B. ARU de Alpedrinha
C. ARU de Barroca
D. ARU de Castelo Novo
E. ARU do Fundão
F. ARU de Janeiro de Cima

PLANOS DE ALDEIA

1 - Plano de Aldeia de Alcaide
2 - Plano de Aldeia de Alcongosta
3 -. Plano de Aldeia de Aldeia de Joanes
4 - Plano de Aldeia de Aldeia Nova do Cabo
5 - Plano de Aldeia de Capinha
6 - Plano de Aldeia de Donas
7 - Plano de Aldeia de Fatela
8 - Plano de Aldeia de Souto da Casa
9 - Plano de Aldeia de Barroca
10 - Plano de Aldeia de Janeiro de Cima

COMPROMISSOS E INTENÇÕES:

- Centro Intermodal - Construção de interface (rodoferroviário)
- Processos de Obra (2005/ 2020)

Infraestruturas previstas:

- Rede Nacional de Transporte de eletricidade (muito alta tensão - 400kv)
- Rede Nacional de Transporte de eletricidade (muito alta tensão - 220kv)
- Subestação da REN
- Centrais fotovoltaicas

PRETENSÕES E SUGESTÕES:

- Pretensões particulares para mudança de classe/ categoria de espaço
- Pretensões particulares para construção de edifícios/ inclusão em Perímetro Urbano
- Pretensões particulares para criação de Espaços Industriais
- Pretensões para desafectação da RAN/ exclusão da REN
- Pretensões da Administração Local
- Sugestões de Particulares

NRV CONSULTORES DE ENGENHARIA

LUÍS REBOLO URBANISMO E PLANEAMENTO, LDA

Código: 2414LOT

Entidade Responsável pelo Projeto: CÂMARA MUNICIPAL DO FUNDÃO

Projeto: 1ª Revisão do Plano Diretor Municipal do Fundão

Título: Planos, Compromissos e Intenções

Cartografia
Entidade proprietária: IGEOE, Entidade produtora: Municipio, Empresa de Cartografia e Sistemas de Informação, E.M. S.A.
Data do Voo: 14-06-2010, Data de edição: julho de 2013, e Fiabilidade: 30 ano
Sistema de referência: Sistema de Referência Geodésico Europeu 1989 (ETRS89), Entidade responsável pela homologação: DGT
Sistema de coordenadas planimétricas: ETRS-89 (PT-TM06/ETRS89), Projeção cartográfica: Transversa de Mercator, Elipsóide de referência: GRS80, Sistema de referência altimétrico: Datum Cascais (1938), Fiabilidade planimétrica (x,y): ± 1,5m e Fiabilidade altimétrica (z): ± 1,5m, Entidade responsável pela homologação: DGT, Entidade Produtora da Cartografia Temática: Município
Cartografia Temática: representatividade superior a 80%, Entidade Produtora da Cartografia Temática: Município, Precisão Posicional Normal: 5,00

Desenho/s:	Escala Gráfica	Escala		Desenho
	0 — 500 m — 1000 m	1:25 000	Volume I	02.2
Verificou/Aprovou:	Nome do Ficheiro: PDMFundao_02_PlanosCompromissosEIntencoes.dwg	Data: setembro 2021	Versão: 1	